ORGANIGRAMMA FUNZIONALE

1 luglio 2025

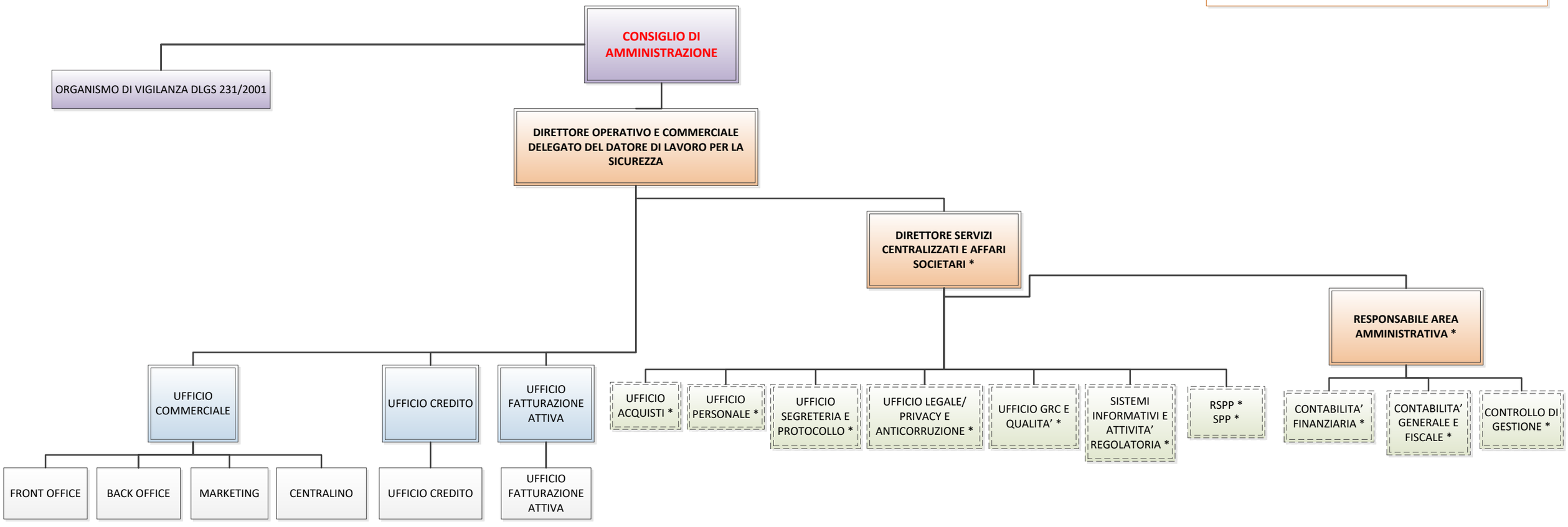

NOTE:
* Attività in service dalla capogruppo